رهبر شهید، وحدت اسلامی را فریضه قطعی قرآنی و راهبرد مقابله با دشمن می‌دانست

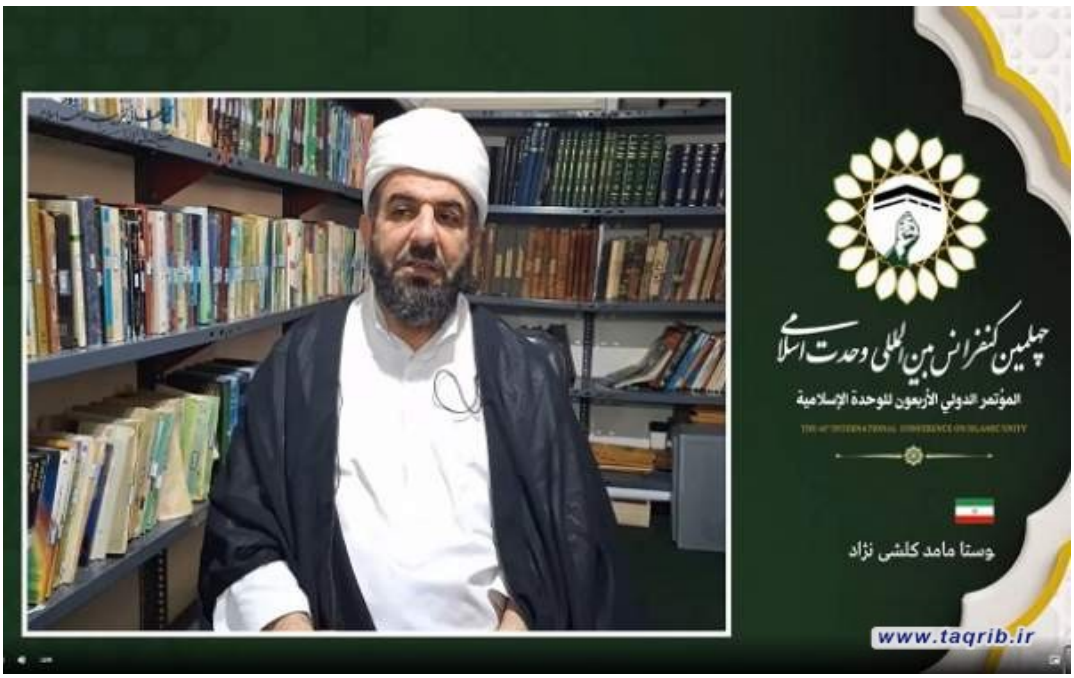

ماموستا کلشی‌نژاد تصریح کرد: رهبر شهید با شناخت عمیق از ماهیت دشمنان اسلام و توطئه‌های آنان برای ایجاد شکاف در صفوف مسلمانان، وحدت را یک مسئله استراتژیک می‌دانستند که نباید بر اساس مصلحت‌های روز تغییر کند.

به گزارش روابط عمومی مجمع جهانی تقریب مذاهب اسلامی، ماموستا مامد کلشی‌نژاد امام جمعه اهل سنت ارومیه در وبینار ششم چهلمین کنفرانس بین‌المللی وحدت اسلامی، وحدت را یکی از بنیادی‌ترین آموزه‌های اسلام دانست و اظهار داشت: رهبر شهید حضرت آیت‌ا‌ الـعظمی سیدعلی حسینی خامنه‌ای، وحدت اسلامی را نه یک تاکتیک موقتی و مصلحتی، بلکه یک اصل و فریضه قطعی قرآنی و مسئله‌ای راهبردی می‌دانستند.

وی با استناد به آیه «وَاعْتَصِمُوا بِحَبْلِ اللَّهِ جَمِيعًا وَلَا تَفَرَّقُوا» افزود: خداوند متعال مسلمانان را به اعتصام جمعی به ریسمان الهی فرمان داده است و این مسئله نشان می‌دهد که وحدت یک واجب اجتماعی در کنار اعتصام به قرآن و اسلام است.

ماموستا کلشی‌نژاد تصریح کرد: رهبر شهید با شناخت عمیق از ماهیت دشمنان اسلام و توطئه‌های آنان برای ایجاد شکاف در صفوف مسلمانان، وحدت را یک مسئله استراتژیک می‌دانستند که نباید بر اساس مصلحت‌های روز تغییر کند.

وی با تأکید بر اینکه وحدت اسلامی به معنای نادیده گرفتن اختلافات فقهی و کلامی میان مذاهب نیست، اظهار داشت: رهبر شهید بارها تصریح کرده بودند که وحدت به معنای یکی شدن عقاید و مذاهب اسلامی نیست، بلکه به معنای کنار گذاشتن تنازع و ایستادگی مشترک در برابر دشمنان اسلام است.

این عالم اهل سنت افزود: اختلافات علمی و فقهی می‌تواند در جایگاه خود باقی بماند و در فضایی عالمانه مورد بحث و گفت‌وگو قرار گیرد، اما نباید به میدان دشمنی و نزاع میان مسلمانان تبدیل شود.

وی ادامه داد: مسلمانان می‌توانند ضمن پایبندی کامل به مذهب خود، در مسائل حیاتی جهان اسلام در کنار پیروان سایر مذاهب قرار گیرند و با همدلی و همکاری عملی در برابر دشمنان ایستادگی کنند.

ماموستا کلشی‌نژاد یکی از مهم‌ترین کارکردهای وحدت را ایجاد قدرت بازدارندگی در برابر دشمنان دانست و گفت: اگر امت اسلامی وحدت خود را حفظ کند، قدرت بازدارندگی آن در برابر دشمن افزایش خواهد یافت.

امام جمعه اهل سنت ارومیه افزود: جهان اسلام از جمعیتی بالغ بر دو میلیارد مسلمان، منابع عظیم و موقعیت راهبردی برخوردار است و اگر این ظرفیت‌ها در مسیر وحدت به کار گرفته شود، قدرت امت اسلامی چند برابر شده و توان دشمنان برای ضربه زدن به مسلمانان کاهش می‌یابد.

ماموستا کلشی‌نژاد خاطرنشان کرد: بسیاری از مشکلات جهان اسلام از جمله اشغال فلسطین و مداخلات بیگانگان، ریشه در ضعف و تفرقه امت اسلامی دارد و وحدت می‌تواند زمینه حل این مشکلات را فراهم کند.

وی با اشاره به تأکید رهبر شهید بر عزت و کرامت مسلمانان اظهار داشت: وحدت اسلامی می‌تواند زمینه بازگشت مسلمانان به عزت و عظمت از دست‌رفته خود را فراهم کند و بیداری اسلامی در نقاط مختلف جهان نیز نشان‌دهنده ظرفیت و نیاز امت اسلامی به این عزت است.

امام جمعه اهل سنت ارومیه با اشاره به نقش نخبگان در تحقق وحدت گفت: رهبر شهید بیشترین امید را به خواص جهان اسلام، از جمله علما، روشنفکران، استادان دانشگاه، جوانان و اهل قلم داشتند؛ زیرا اگر خواص در مسیر وحدت حرکت کنند، افکار عمومی نیز به این سمت هدایت خواهد شد.

وی بر ضرورت گفت‌وگوی علمی میان علمای مذاهب اسلامی تأکید کرد و افزود: بسیاری از اختلافات و سوءتفاهم‌ها ناشی از ناآگاهی پیروان مذاهب نسبت به عقاید یکدیگر است و گفت‌وگوهای علمی، محترمانه و منطقی می‌تواند زمینه تفاهم و همدلی بیشتر میان مسلمانان را فراهم کند.

ماموستا کلشی‌نژاد همچنین جریان‌های تکفیری و افراطی را از مهم‌ترین موانع وحدت اسلامی برشمرد و گفت: جریان‌هایی که به نام اسلام و با پشتیبانی قدرت‌های استکباری، مسلمانان را به جان یکدیگر می‌اندازند، با تکفیر دیگر مسلمانان بزرگ‌ترین خدمت را به دشمنان اسلام می‌کنند.

وی ادامه داد: ناآگاهی نسبت به عقاید یکدیگر و سوءاستفاده دشمنان از اختلافات تاریخی و ایجاد اختلافات جدید نیز از دیگر موانع وحدت است و رهبر شهید، بسیاری از جنگ‌های داخلی در کشورهای اسلامی را نتیجه برنامه‌ریزی دشمنان برای تضعیف امت اسلامی می‌دانستند.

امام جمعه اهل سنت ارومیه در پایان تأکید کرد: وحدت اسلامی یک شعار یا مناسک مقطعی نیست، بلکه نیاز قطعی و تکلیف شرعی و عقلانی جامعه اسلامی امروز است و امت اسلامی در سایه وحدت می‌تواند در برابر زیاده‌خواهی‌های استکبار ایستادگی کرده، از فلسطین مظلوم دفاع کند و زمینه تحقق تمدن نوین اسلامی را فراهم آورد.

وی خاطرنشان کرد: امروز بیش از هر زمان دیگری به پیام وحدت قرآن کریم و سنت پیامبر اکرم(ص) نیازمندیم و مسلمانان باید با الهام از اندیشه‌های رهبر شهید، از اختلافات کوچک و زودگذر عبور کرده و در مسیر تحقق امت واحد اسلامی گام بردارند.